

**REDENOR**



## **DATOS DE LA EMPRESA**

**NOMBRE SOCIAL:**

REPOBOACIÓNS E DESBROCES DO NOROESTE, S.L.

**DOMICILIO SOCIAL:**

Lg – Casa do rio – Borela,13 (36856 – Cotobade – Pontevedra)

**DIRECCIÓN:**

Ponte Bora, 24 – Pontevedra

**TELÉFONO:**

986 86 66 78

**FAX:**

986 86 66 98

**CORREO ELECTRÓNICO:**

[redenor@taelpo.com](mailto:redenor@taelpo.com)



**REDENOR S.L.** es una empresa dedicada a la gestión y trabajos agroforestales ubicada en Pontevedra e integrada en el **Grupo Taelpo**. Fue creada en el año 1996 y desde entonces estamos trabajando en Galicia. Nuestros clientes principales son tanto propietarios individuales, comunidades de vecinos y empresas

El marco de actuación y los objetivos comprenden armonizar además de los objetivos de desarrollo local, los de protección y conservación del entorno natural.

Para el cumplimiento de nuestros objetivos, **Redenor** cuenta en la actualidad con las siguientes licencias de actividades económicas:

912. Servicios Forestales

911. Servicios Agrícolas, Ganaderos y Jardinería

5011. Construcción y Obra Nueva

Disponemos igualmente de un amplio equipo de profesionales a su servicio que nos permite desarrollar nuestra actividad con eficacia. Para el desarrollo de todas estas actividades laborales, **Redenor** dispone de equipos técnicos y humanos adaptados a las necesidades de los trabajos y proyectos que se acometen, así como maquinaria manual y pesada para las labores sobre el terreno.

Fruto de la calidad de los trabajos realizados y de la experiencia acumulada, Redenor ha obtenido las siguientes clasificaciones:

- Empresa clasificada por la Junta Consultiva de Contratación Administrativa del Ministerio de Hacienda en el Grupo **K**, Subgrupo **06**, Categoría **C**, vigente hasta el 30 de noviembre de 2006.
- Empresa clasificada por la Junta Consultiva de Contratación Administrativa del Ministerio de Hacienda en el Grupo **O**, Subgrupo **06**, Categoría **C**, vigente hasta el 4 de febrero de 2006.
- Empresa inscrita en el **Registro de Contratistas** de la Comunidad Autónoma de Galicia desde el 21/01/2002 y vigente en la actualidad con el número de inscripción **2110**.

## **BUSCAMOS:**

- ✓ Hacer llegar los contenidos de las diferentes órdenes de subvenciones para que éstas puedan ser aprovechadas en beneficio del monte y de la renta de las propias comunidades.
- ✓ Conseguir la confianza de los propietarios para que acudan a **Redenor** a la hora de orientarse, tramitar o ejecutar cualquier trabajo relacionado con nuestro sector de actividad.

La característica que mejor define a **Redenor** es la oferta de diversidad de servicios, siempre dentro del ámbito medioambiental y del sector forestal.

**Redenor** se plantea en el futuro inmediato la consolidación de los servicios ofrecidos al sector forestal y medioambiental, continuando con la labor de divulgación, información y apoyo a los propietarios, además de ofrecer asesoramiento técnico en cualquier aspecto relacionado con los ámbitos de trabajo referidos; con el objetivo final de potenciar estos sectores y concienciar a la sociedad de la importancia estratégica del sector forestal como impulsor de las economías locales y generador de puestos de trabajo y riqueza.

**ESTRUCTURA DE REDENOR:**

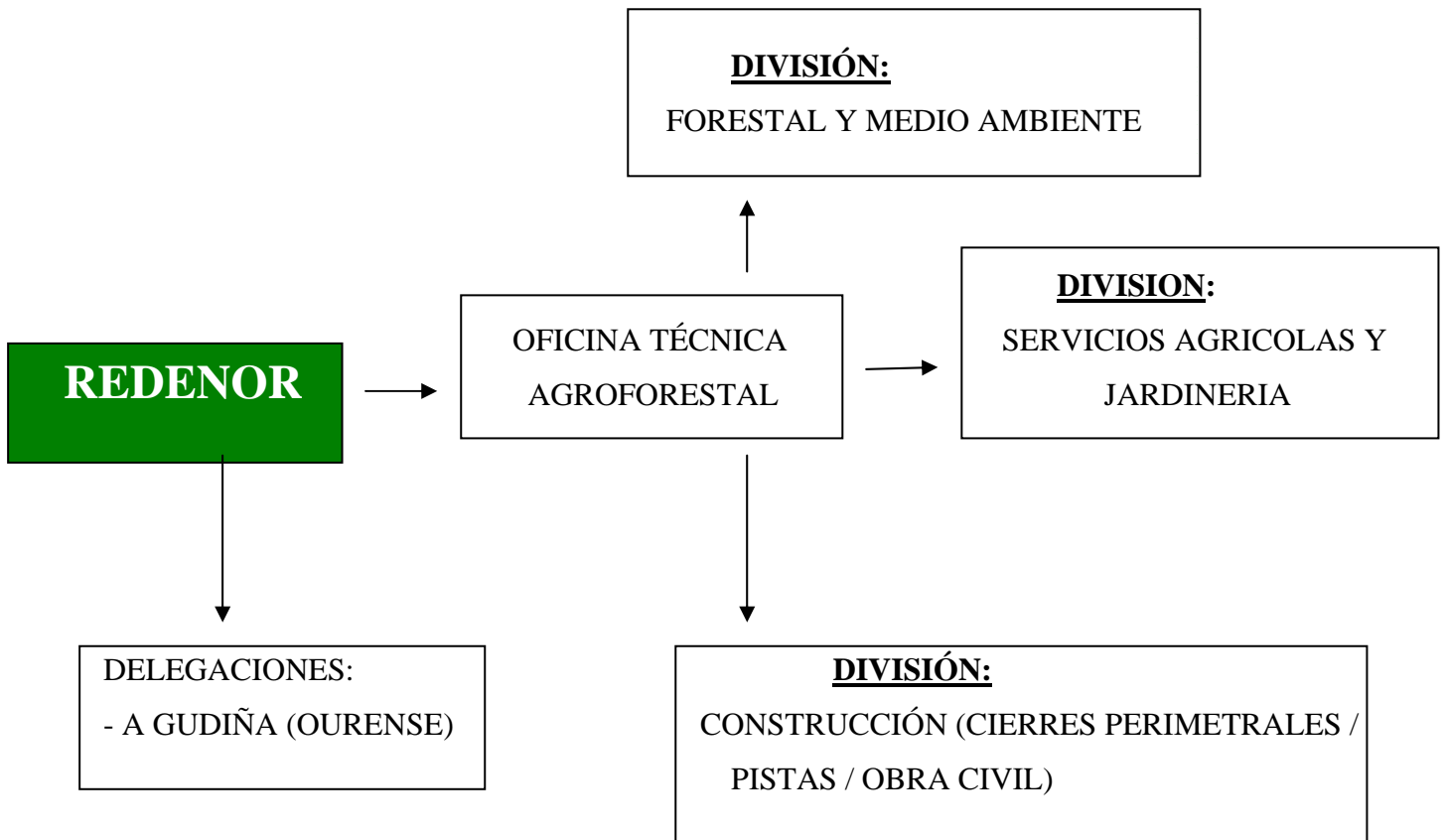

o

Esta estructura permite ofrecer los siguientes tipos de servicios claramente diferenciados pero a su vez interrelacionados:

### **OFICINA TÉCNICA**

- Proyectos forestales
  - ✓ Repoblación forestal y tratamientos selvícolas
  - ✓ Proyectos de ordenación de montes y planes técnicos. Dentro de las actividades para la Ordenación y Gestión de montes, se elaboran los Planes de Gestión del Monte así como demás trabajos complementarios.
  - ✓ Tramitación, gestión, ejecución y seguimiento de subvenciones
  - ✓ Gestión de Comunidades Vecinales en Mano Común
  - ✓ Pistas y caminos forestales
  - ✓ Gestión, dirección técnica y explotación integral de empresas y explotaciones agroforestales
  - ✓ Gestiones catastrales
  
- Proyectos medioambientales
  - ✓ Recuperación de márgenes fluviales
  - ✓ Recuperación paisajística
  - ✓ Jardinería urbana y periurbana. Diseño y mantenimiento
  - ✓ Aprovechamiento y ordenación de recursos cinegéticos y piscícolas



- Estudios
  - ✓ Impacto ambiental
  - ✓ Planes de ordenación de recursos naturales
  - ✓ Particiones
  - ✓ Mediciones con GPS
  - ✓ Permutas
  - ✓ Valoraciones y tasaciones
  - ✓ Asistencia técnica

**Redenor** cuenta con un equipo técnico en el Departamento de Estudios que presta apoyo para la ejecución de todos los proyectos contratados, de tal forma que tecnología y medios humanos se unen para apoyar la ejecución de las obras. Trabaja en ello un equipo multidisciplinar, capacitado para desarrollar la gestión técnica, diseño y dirección de cualquier tipo de obra en todas sus fases, estando experimentados para realizar tanto los estudios previos como el desarrollo de los proyectos correspondientes, Asistencias Técnicas y Direcciones de Obra.

## **EJECUCIÓN DE OBRA**

- Obras forestales
  - ✓ Repoblación forestal

Una parte fundamental en el ciclo de explotación de una propiedad forestal es la plantación. Les asesoramos sobre las especies más adecuadas y realizamos las tareas de preparación del suelo, provisión de la planta y plantación. Llegado el momento, nos podemos encargar de la poda y hasta de la venta de la madera, cerrando de esta forma el ciclo.

**Redenor** ha realizado la repoblación de cientos de hectáreas en los últimos años buscando la restauración de los ecosistemas y creando riqueza natural para las generaciones venideras, siempre manteniendo la tecnología de la empresa basándonos en la utilización de las últimas novedades tanto para la preparación del terreno como para la plantación.





✓ Tratamientos selvícolas

**Redenor** cuenta en su experiencia con más de 2.500 Ha tratadas, consiguiendo mejorar las condiciones sanitarias de las masas forestales a través de clareos, podas, realces, desbroces y otros cuidados culturales.

Las principales actuaciones ejecutadas para la conservación de las masas son:

- Desbroce y limpieza de montes

El desbroce de montes, bien como tarea de prevención de incendios forestales o como trabajo previo a la preparación del terreno para cualquier actividad, es un servicio habitual. Tanto

si es manual como mecanizado, para superficies extensas o fincas reducidas, **Redenor** le ofrece la mejor solución, que puede completar con otras actividades como preparaciones del terreno (subsolados, arados y acaballonados, ahoyados...), plantaciones y hasta podas forestales (e incluso frutales) y claras en masas arboladas.



- Clareos y claras con saca de madera



- Podas

Tanto podas forestales como de frutales, entre los servicios de **Redenor** ocupa un lugar importante el mantenimiento de propiedades forestales y también de fincas privadas y de jardines.

- Resalveos y podas de formación en castaños y robles
- Destoconados
- Apilado y trituración de restos



✓ Preparación de terrenos

Entre los trabajos que realizamos se encuentra la preparación de los terrenos para el uso que se le quiera dar, tanto si es como paso previo a la plantación de árboles como si es para cultivo agrario o de otro tipo. La preparación de terrenos mediante la realización de Subsulado (preparación mecanizada del suelo mediante subsulado, hasta profundidad mínima de cincuenta centímetros, con ripper arrastrado por tractor en terrenos previamente desbrozados), es una fase dentro de la gestión integral de explotaciones forestales que realiza **Redenor**, pero se puede encargar de forma separada a cualquier otra tarea.



✓ Explotación forestal

Con independencia de que **Redenor** participe en la comercialización de la madera, la empresa puede encargarse de realizar la tala y de gestionar todos los trámites necesarios para dicha actividad, lo que resulta de interés tanto para propietarios para empresas y profesionales.



✓ Soutos

- Gestión integral
- Suministro de planta
- Desbroces
- Tallas de formación y podas
- Clareos/ Claras
- Designación de árboles de porvenir
- Cuidados culturales de soutos muy envejecidos o degradados y cuidados culturales de mantenimiento
- Tratamientos fitosanitarios





- ✓ Cierres perimetrales, metálicos o en madera tratada
- ✓ Caminos rurales y pistas
- ✓ Amojonamientos y deslindes
  
- Obras medioambientales
  - ✓ Recuperación de márgenes fluviales
  - ✓ Recuperación paisajística
  - ✓ Ajardinamientos
  - ✓ Creación de pastizales
  - ✓ Tratamientos fitosanitarios

**Redenor** se encarga de ejecutar obras de lucha contra las enfermedades y plagas de las masas forestales. Así como el tratamiento y eliminación de vegetación en suelo bajo, realizándolos tanto en masas forestales como en parques y áreas recreativas.

- Obra civil
  - ✓ Naves agrícolas y forestales
  - ✓ Apertura y mejora de pistas
  - ✓ Excavaciones
  - ✓ Conducciones de agua
  
- Viñedos
  - ✓ Plantación de vides, fertilización, poda, etc....
  - ✓ Posteado de madera
  - ✓ Emparrados
  - ✓ Tratamientos fitosanitarios



## JARDINERIA Y RESTAURACIÓN

Como actividad complementaria a las anteriores se elaboran y desarrollan proyectos de jardines y áreas recreativas en función de las necesidades, incluyendo la instalación de vallas, elementos constructivos, etc..., realizando de igual modo el seguimiento de las áreas mejoradas con tratamientos como desbroces, siegas, podas de formación o mantenimiento, tratamientos fitosanitarios, etc...

**Redenor** realiza el mantenimiento de fincas particulares y jardines, ocupándose de todas las tareas necesarias para el perfecto estado de la propiedad: Desbroce, poda ornamental, poda de frutales, limpieza, etc.

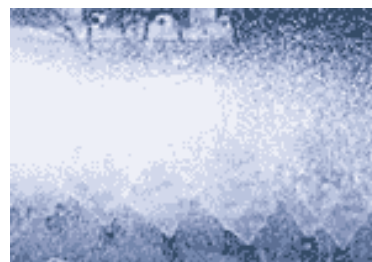

## RELACIÓN DE MAQUINARIA

### 1.- MATERIAL PARA MOVIMIENTO DE TIERRAS

<i>Nº UNIDADES</i>	<b>TIPO DE MÁQUINA</b>
	TRACTORES CON SU EQUIPO
1	Tractor VALMET Modelo 8150 – 4S
1	Cuchilla Bulldozer Hitarf Modelo BFHDI - 1900
1	Desbrozadora Cancela Modelo D – 4 - R
1	Miniretroexcavadora Bocat
1	Mini-retroexcavadora YANMAR
1	Cabrestante Guerra Modelo K - 150
1	Rejón modificado para subsolado

### 2.- MATERIAL DE TRANSPORTE

<i>Nº UNIDADES</i>	<b>TIPO DE MÁQUINA</b>
	VEHÍCULOS TODOTERRENO
1	Todoterreno PATROL Largo
1	Todoterreno SUZUKI VITARA 1.9 T.D.
1	Ssanyong KORANDO
1	Furgoneta NISSAN VANETTE
1	Renault KANGOO 4 x 4
1	Furgoneta Renault Express
2	Remolque

### 3.- MAQUINARIA DE OBRAS PÚBLICAS

<i>Nº UNIDADES</i>	<b>TIPO DE MÁQUINA</b>
2	Compresores
2	Generadores
----	Diverso material de obras públicas

### 4.- OTRA MAQUINARIA

<i>Nº UNIDADES</i>	<b>TIPO DE MÁQUINA</b>
3	Desbrozadoras STIHL Modelo FS - 550
7	Desbrozadoras STIHL Modelo FS - 360
2	Desbrozadoras STIHL Modelo FS - 500
2	Motosierras STIHL Modelo 036
5	Motosierras HUSQVARNA Modelo 36
1	Motosierra HUSQVARNA Modelo 350
5	Motosierra HUSQVARNA 334 T
1	Motosierra HUSQVARNA 272 XP
1	Ahoyadora PFD Hidráulica TMC con broca para plantación
1	Cavadora de postes rotativa YANAGAY

**OBSERVACIONES:** para solicitar información, entrevista y presupuesto sobre los servicios anunciados anteriormente, podrá dirigirse a los teléfonos del encabezamiento o al 616 963 739 (Sr. Miguel Angel Direito).